

Prova preliminare del 16/09/2013

Cognome

Nome

Matr.

Codice esame

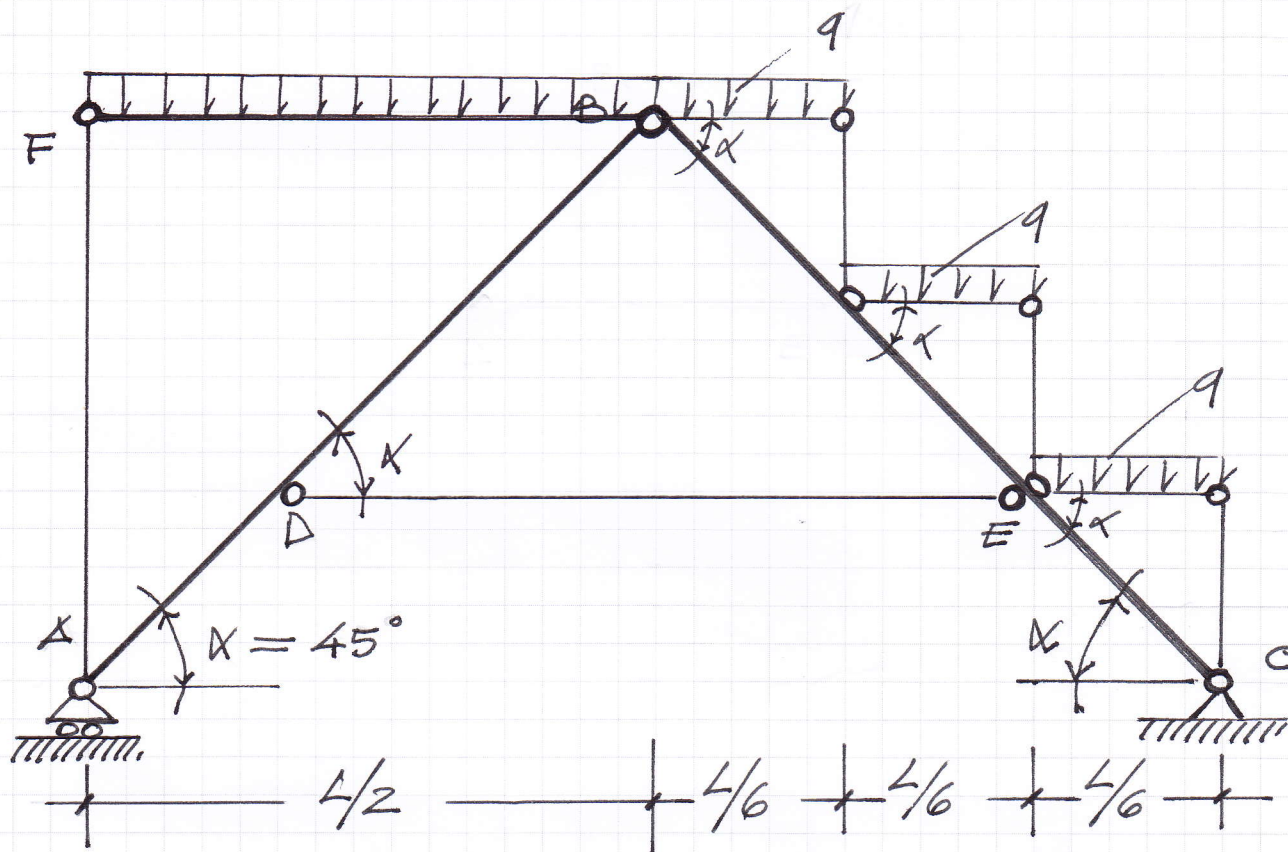

Dato lo schema statico di figura  
SI CHIEDE

- il calcolo dello sforzo nell'asta DE in funzione di  $q$  ed  $L$  specificando se lo sforzo è di trazione o di compressione.

$$S_{DE} =$$